



4TH
SDM UNGGUL
INDONESIA MAJU

PROGRAM MAGANG MAHASISWA BERSERTIFIKAT

Forum Human Capital Indonesia (FHCI), Kementerian BUMN

KEMENTERIAN PENDIDIKAN DAN KEBUDAYAAN
Jakarta, 12 Februari 2020

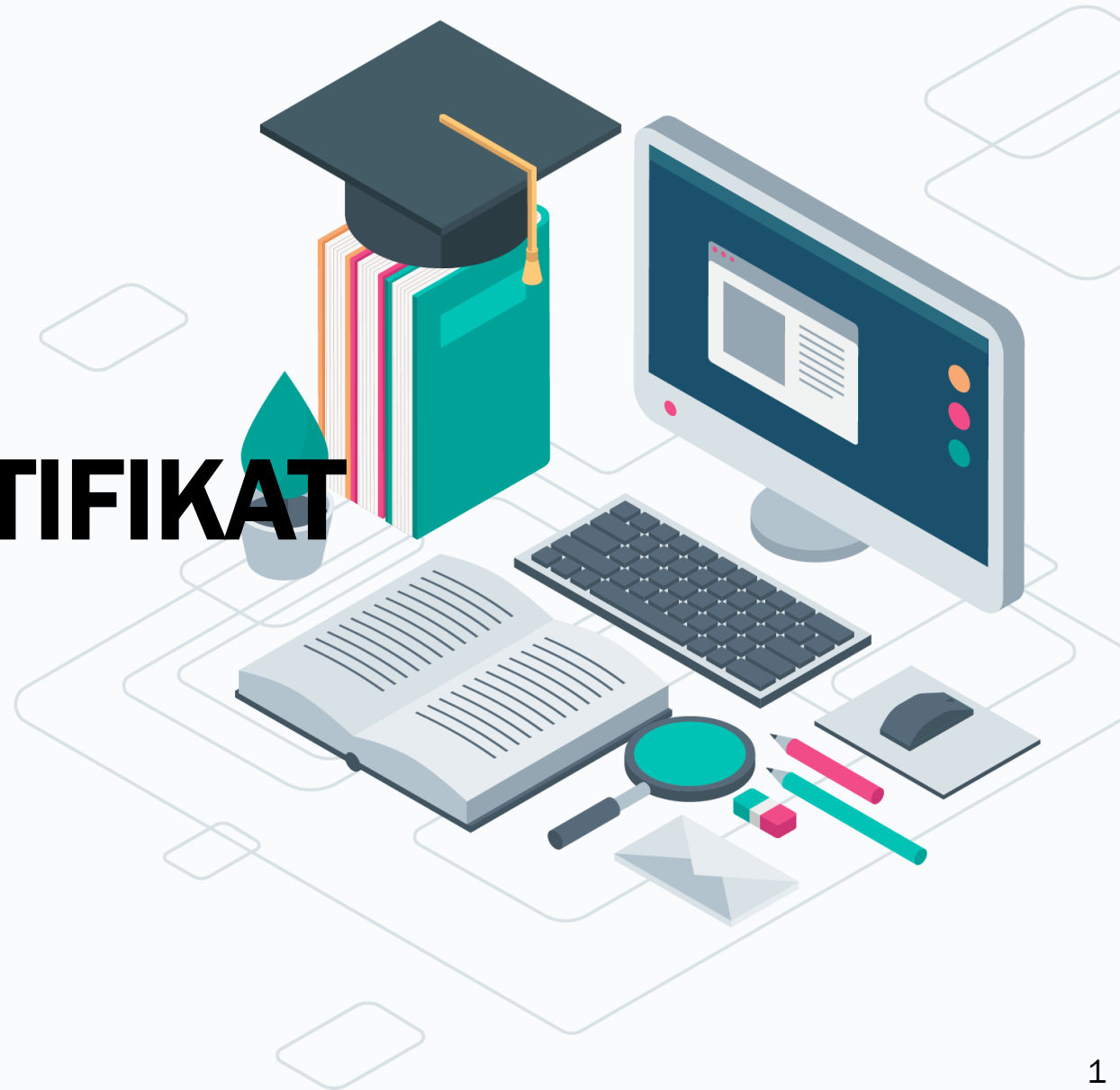

Kampus Merdeka, Merdeka Belajar

Permendikbud Nomor 3 Tahun 2020 tentang Standar Nasional Pendidikan Tinggi



Merdeka dalam BELAJAR

Perguruan Tinggi wajib memberikan hak bagi mahasiswa untuk **secara sukarela** (dapat diambil atau tidak):

- Dapat mengambil sks di prodi yang berbeda di PT yang sama sebanyak **1 semester (setara dengan 20 sks)**.
- Dapat mengambil sks di luar perguruan tinggi sebanyak **2 semester (setara dengan 40 sks)**.

Dengan kata lain sks yang wajib diambil di prodi asal adalah sebanyak **5 semester** dari total semester yang harus dijalankan (**tidak berlaku untuk prodi Kesehatan**).

Kegiatan mahasiswa di luar kampus

- Magang / praktik kerja
- Proyek di desa
- Mengajar di sekolah
- Pertukaran pelajar
- Penelitian/ riset
- Kegiatan wirausaha
- Studi / proyek independent
- Proyek kemanusiaan



Magang / Praktik Kerja

- Program ditujukan bagi seluruh mahasiswa Indonesia untuk mempersiapkan *employability* di dunia kerja/industri.
- Kegiatan magang di BUMN, perusahaan/yayasan nirlaba, organisasi multilateral, institusi pemerintah, maupun perusahaan rintisan (*startup*).
- **Min. 6 bulan (1 semester) atau setara 20 sks** dan dapat diambil sebanyak 2 semester atau setara 40 sks.
- **Wajib** dibimbing oleh seorang dosen atau pengajar.

Merdeka Belajar: Program Mahasiswa Magang Bersertifikat (PMMB)

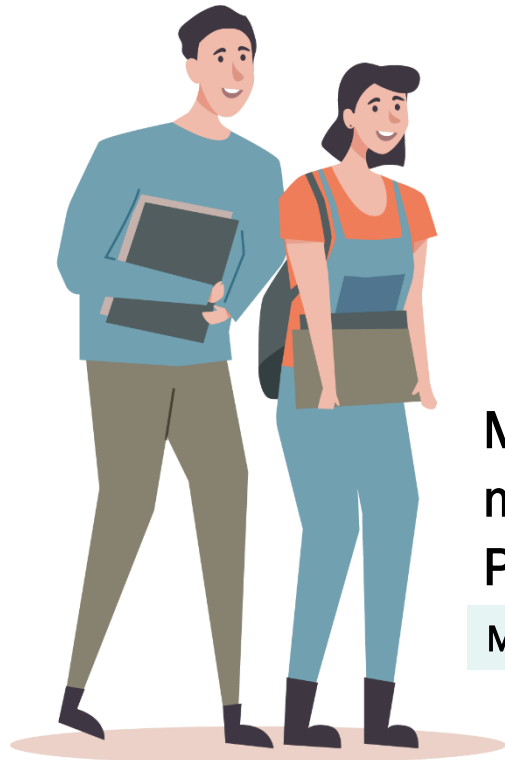

Mahasiswa mendaftar PMMB

Mis. FHCI (BUMN)

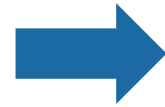

Seleksi administratif dan akademik

Sesuai dengan Mekanisme Perusahaan/PT Lain



Magang Kerja

1 atau 2 semester (setara 20 atau 40 sks), 6 bulan – 1 th



Penilaian

Dilakukan dosen pembimbing dari kampus bersama pembimbing industri



Sertifikat Industri

Magang di akui Industri melalui Sertifikat Industri

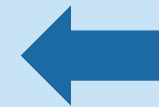

KHS

Konversi nilai dan pengakuan sks

Kampus input nilai dalam KHS

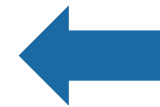

Lapor PDDikti

Kampus melaporkan pengakuan sks (rekognisi magang)



- Program PPMB dirancang bersama dengan industri, direkognisi oleh PT dan ditetapkan sksnya oleh PT.
- **Ada MoU/Kontrak antara PT dan Industri.**

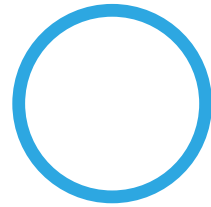

Perlu peningkatan mahasiswa mengikuti PMMB - BUMN setiap tahunnya.

- Jumlah mahasiswa Indonesia 8,3 jt.
- Bantuan BUMN untuk memberi afirmasi bagi mahasiswa di Papua dan Daerah 3T sangat diperlukan.
- Jika BUMN membutuhkan SDM (mahasiswa) dengan kompetensi khusus, dapat dikoordinasikan dengan Kemendikbud min. 2 semester sebelumnya.

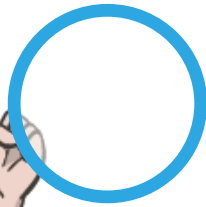

Sinergi *Tracer Study*

- PMMB BUMN dapat mendukung *Tracer Study* sebagai salah satu alat ukur kinerja dan luaran perguruan tinggi (membentuk mahasiswa yang siap bekerja).
- *Tracer Study* juga berfungsi sebagai masukan untuk menjamin mutu pembelajaran, seperti evaluasi relevansi kurikulum (link & match dengan industri).

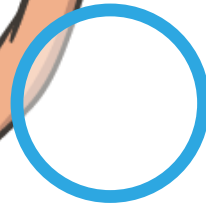

Mendukung penguatan karakter 6C's

(Creative, Critical thinking, Collaboration, Communication, Compassion, & Computational Thinking)

- PMMB BUMN turut andil dalam penguatan karakter 6C's mahasiswa





Terima Kasih